OLOS

Ingenieure für
Energie- und Gebäudetechnik

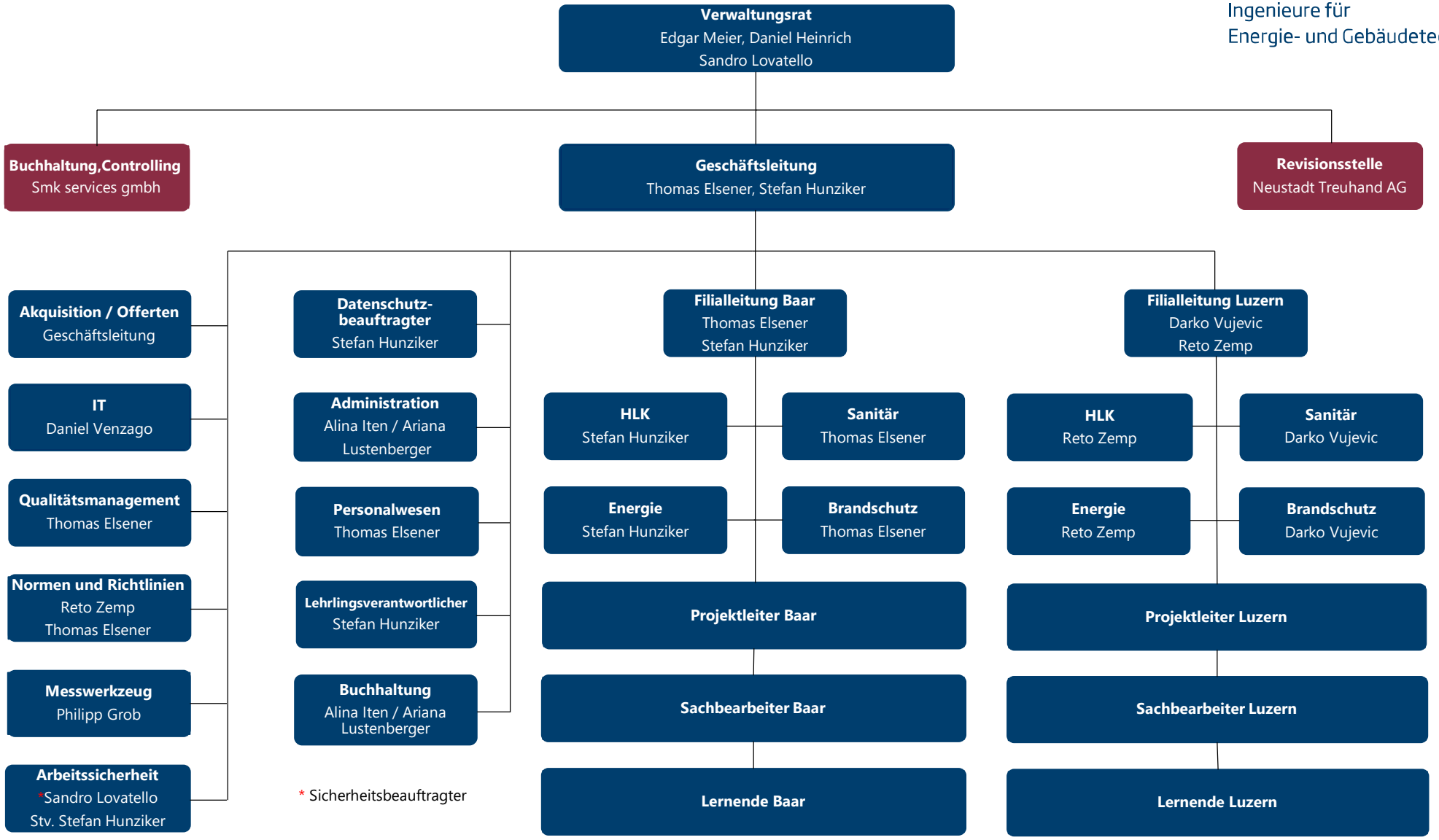


01.01.2024